

Bestand "Südlich der Schwarzwaldstraße"

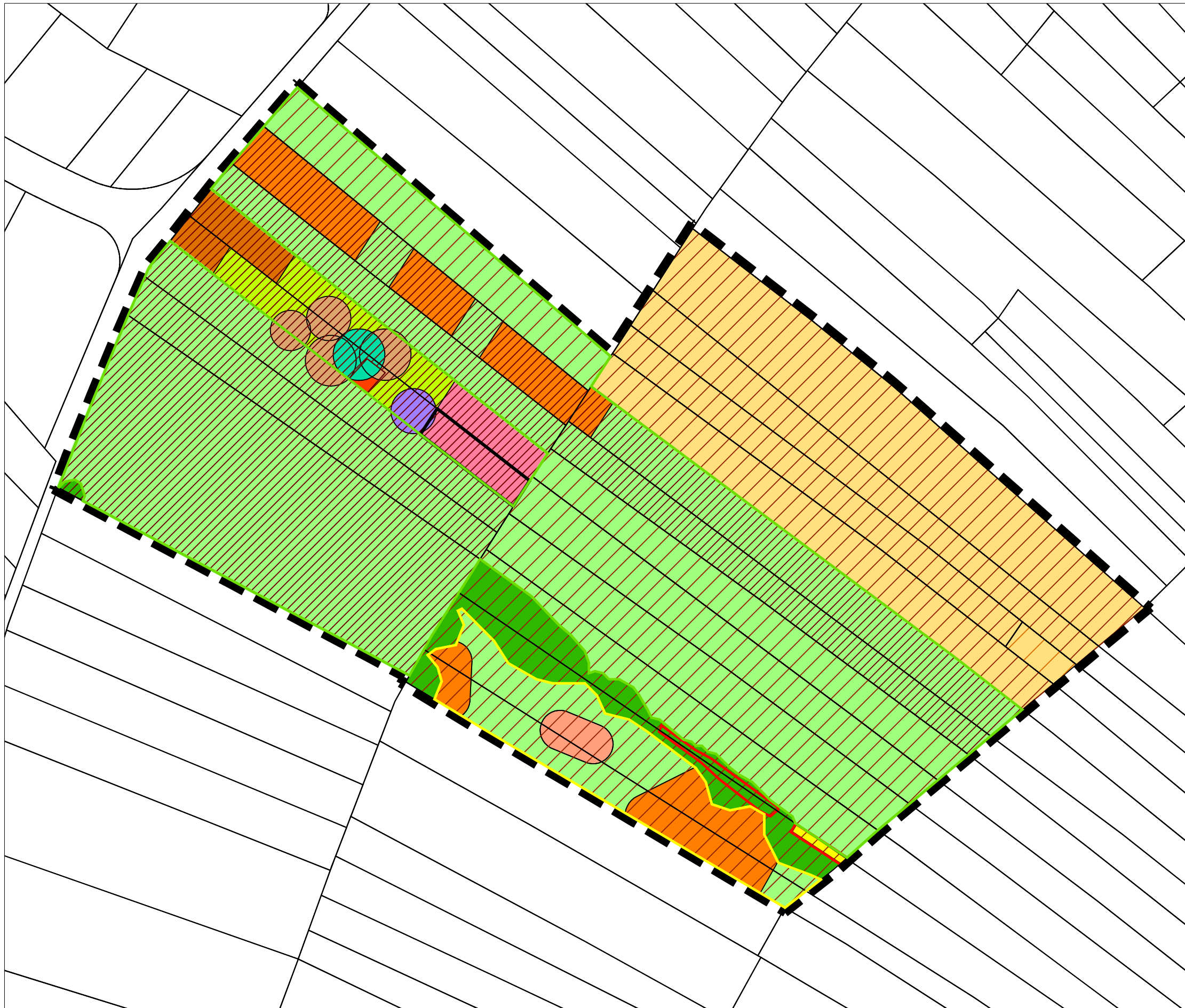

Vegetations- und Nutzungstypen

- Gebäude
- Acker
- Mittlere Wirtschaftswiese
- Mittelstämmige Obstwiese
- Hochstämmige Obstwiese
- Magere mittelstämmige Obstwiese
- Magere hochstämmige Obstwiese
- Magere Flachland-Mähwiese
- Erhaltungszustand A
- Erhaltungszustand B

- Feldhecke
- Trockenmauer
- Fichte
- Walnuss
- Zwetschge
- Geschütztes Biotop

Bodenbewertung

- Bodenwert 6,67 (4;8;8)
- Bodenwert 9,33 (8/12;12/8;8)
- Bodenwert 10,67 (12;12;8)

(Ausgleichskörper im Wasserkreislauf; Filter und Puffer für Schadstoffe; natürliche Bodenfruchtbarkeit)

- Plangebietsgrenze

Weil der Stadt
Bebauungsplan
"Südlich der Schwarzwaldstraße"
 Umweltprüfung

Bestand
 Stand: 17.10.2016, 25.05.2018

Bearbeitung: Thomas Hauptmann, Benjamin Kuhn
 plan landschaft
 für

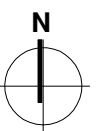

M 1:1000

KE LBBW Immobilien
Kommunalentwicklung GmbH
 Fritz-Elsas-Straße 31
 70174 Stuttgart